

COMO CRIAR CORRETAMENTE UM FICHEIRO PARA IMPRESSÃO - BANDEIRAS E TECIDOS SINTÉTICOS

As seguintes indicações têm como objetivo ajudá-lo a criar um ficheiro de impressão correto. Se ainda tiver dúvidas, descarregue o template, consulte no nosso site a secção FAQ, ative a Verificação Profissional de Ficheiros ou ligue para o nosso serviço de Assistência.

1 FORMATO DO FICHEIRO

Envie o seu ficheiro em formato PDF (não protegido por palavra-passe)

2 ORIENTAÇÃO DO FORMATO

A orientação do formato do ficheiro deve corresponder à escolha indicada no momento da compilação da encomenda (horizontal ou vertical). Isto é importante para definir corretamente a posição de acessórios como ranhuras, ilhoses, etc.

3 CORES

Os ficheiros devem ser enviados em CMYK (ciano, magenta, amarelo, preto) com perfil de cor Fogra 39. As imagens em RGB ou com cores PANTONE serão automaticamente convertidas por um perfil de separação de cores standard.

A mesma cor pode surgir de forma ligeiramente diferente de acordo com o suporte de impressão. Tal deve-se à composição física do material: por exemplo, os tecidos naturais absorvem muito mais tinta do que os sintéticos.

4 RESOLUÇÃO

A resolução ideal dos ficheiros para impressão é de 100 a 150 dpi.

5 TEMPLATE

Descarregue do site o template relativo ao produto que adquiriu e utilize-o como base: encontrará já corretamente definidas as dimensões que indicou no orçamento, a sangria, eventuais acessórios (bainhas/dobras, costuras de reforço, etc...) e as outras linhas guia. Insira o seu grafismo, elimine todas as linhas guia, guarde o ficheiro em PDF em alta qualidade sem marcas de corte.

6 SANGRIA E ÁREA SEGURA

Descarregue o template do produto que adquiriu, a sangria, de 0,1 cm por lado já estará corretamente definida. A distância dos textos à linha de corte deve ser de pelo menos 0,5 cm. No caso em que sejam inseridos ilhós a distância dos textos da linha de corte deve ser 5 cm.

ATENÇÃO - Bandeiras e tecidos sintéticos



DESCARREGUE
O TEMPLATE



INSIRA O
SEU GRAFISMO



ELIMINE TODAS
AS LINHAS GUIA



GUARDE
O PDF



PDF



100-150 ppi



CMYK



FOGRA 39



0,1 cm de sangria



marcas

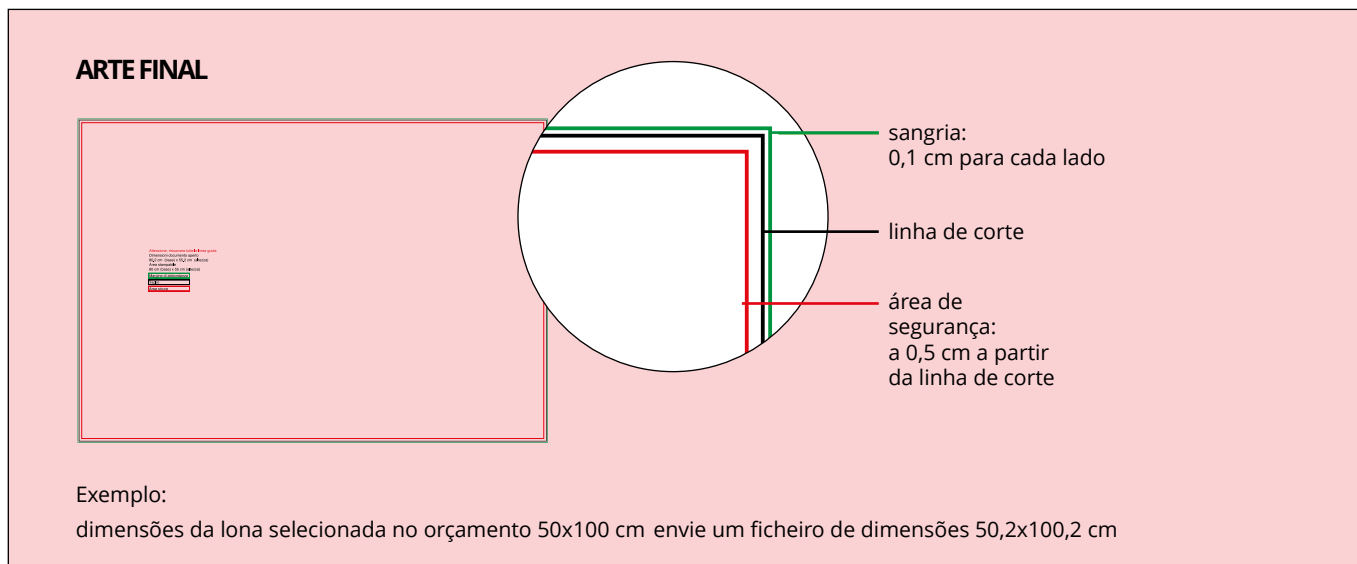

7 DIVISÃO EM PAINÉIS

Não está prevista a divisão em painéis neste tipo de produto.

8 SEM CORTE

Se escolheu o tipo de corte "sem corte" lembre-se que o produto que lhe será entregue não terá as bordas impressas que excedam as dimensões do tecido encomendado (assim como não serão cortadas).

9 INFORMAÇÕES ADICIONAIS

O tamanho mínimo de linha imprimível é de 0,5 pt. Este produto só é impresso em um lado. A cobertura dos tecidos sintéticos varia com base na gramagem e na trama do material escolhido.

10 ACESSÓRIOS

Os acessórios com ilhoses, cordões e esticadores são aplicados sobre "reforço de fita viés", uma faixa de tecido que não é impresso com uma largura de 2,7 cm que será cosida ao longo do lado do produto, no verso, para aumentar a resistência.

Os ilhoses têm um diâmetro de 2,3 cm e são colocados a 0,5 cm da margem.

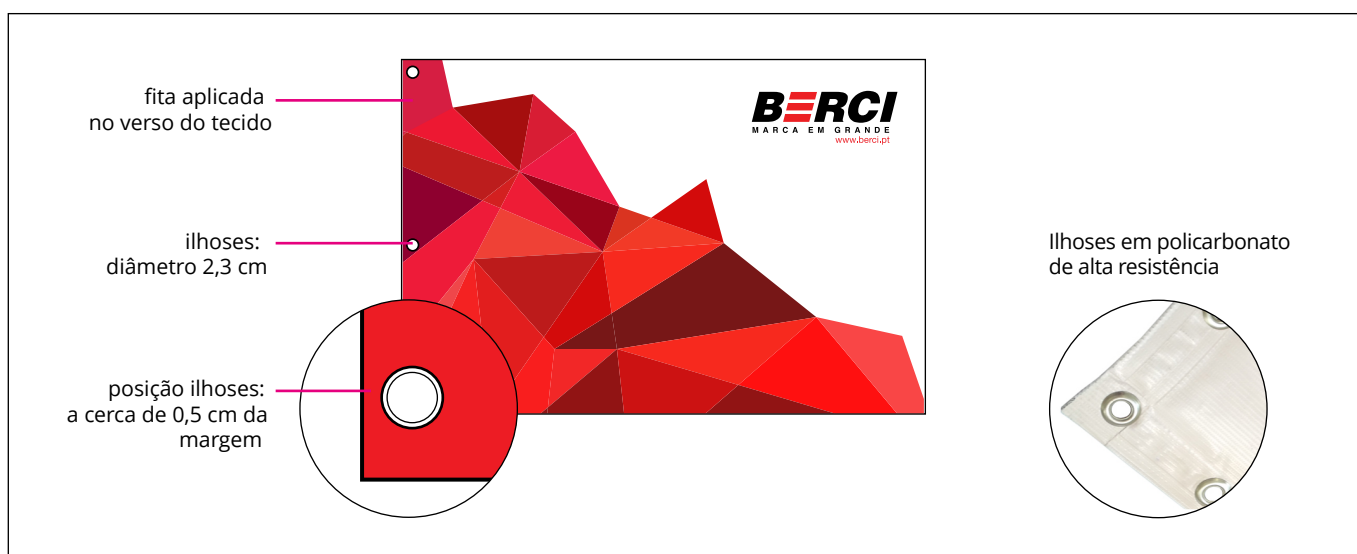

Bainhas e costuras de reforço

No template encontrará já colocadas as linhas guia relativas a eventuais trabalhos adicionais como bainhas/dobras e costuras de reforço. Veja em detalhe as várias especificações.

Costura de reforço: 2 cm a mais para cada lado que já vem efetuada. Preencha este espaço com a cor que preferir para evitar que tenha bordas brancas visíveis.

Bainha/Dobra: 5 cm a mais para cada lado que já vem efetuada. Preencha este espaço com a cor que preferir para evitar que tenha bordas brancas visíveis.

Costura de reforço

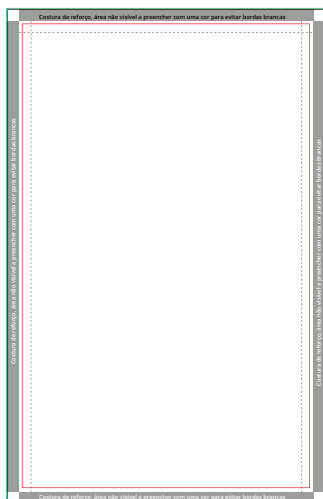

neste caso:
costura de reforço em todos os lados

dimensões no orçamento:
50x80 cm

dimensões do ficheiro:
largura= 54,2 cm / 50+2+2
(costura de reforço)+0,1+0,1
(sangria)
altura= 84,2 cm / 80+2+2 (costura
de reforço)+0,1+0,1 (sangria)

Bainha/Dobra

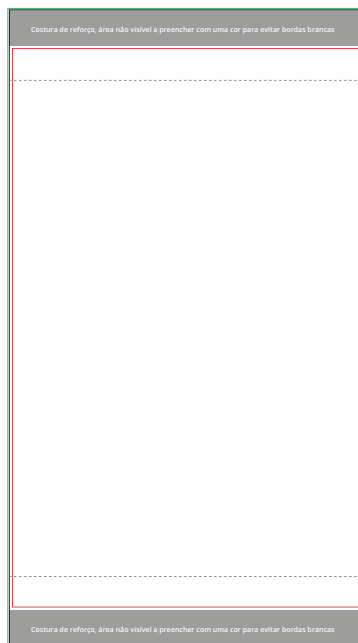

neste caso:
bainha acima e abaixo

dimensões no orçamento:
50x80 cm

dimensões do ficheiro:
largura= 50,2 cm
50+0,1+0,1 (sangria)
altura= 90,2 cm
80+5+5 (bainha) +0,1+0,1 (sangria)

Bainha + Costura de reforço

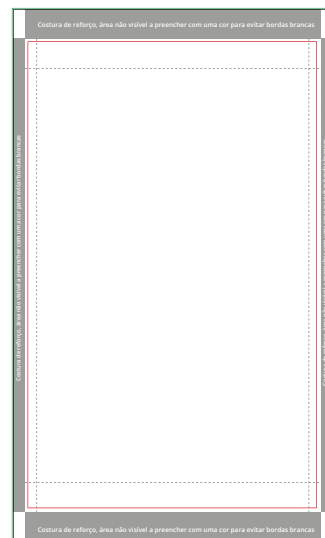

neste caso:
bainha acima e abaixo+costura de
reforço em todos os lados

dimensões no orçamento:
50x80 cm

dimensões do ficheiro:
largura= 54,2 cm / 50+2+2
(costura de reforço) +0,1+0,1
(sangria)
altura= 90,2 cm / 80+5+5 (bainha)
+0,1+0,1 (sangria)

a costura de reforço é supérflua no
lado da bainha

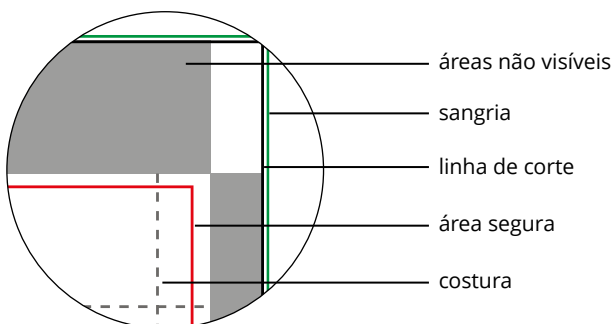

bandeira com bainha

